



NATURAMA

PRESSEMEDDELELSE

NATURENS JUVELER

Særudstilling på Naturama i Svendborg
3. maj 2019 - 30. december 2019

Vi smykker os for at fange andres øjne - måske fordi vi ønsker os en andel i dyrs egenskaber, farverigdommen eller vildskaben. At bære dyret som smykke kan være en måde at tæmme vildskaben på, så vi kan nyde mere end et enkelt glimt af en kamæleon, der ellers ville være væk på et flygtigt sekund. Hvis et dyr er skønt at skue, hvis dets fremtoning opildner og opløfter, har det højst sandsynligt været gengivet i et smykke.



Louise Degn



Ole Lynggaard



Rosgaard Collection

Den 3. maj 2019 åbner udstillingen "Naturens Juveler" på Naturama.

35 særligt indbudte danske og udenlandske guld- og sølvsmede har taget imod udfordringen om at forevige udvalgte dyr i ædelmetaller, ædelsten, smykkesten og kulturperler, som skønne unikasmykker og fantastiske kunstobjekter. Kunstnerne har skarpt fokus på at fange dyrenes helt specielle karaktertræk. Resten af året vil man kunne nyde disse helt specielle kreationer i tæt sammenhæng med Naturama's permanente naturhistoriske udstilling.

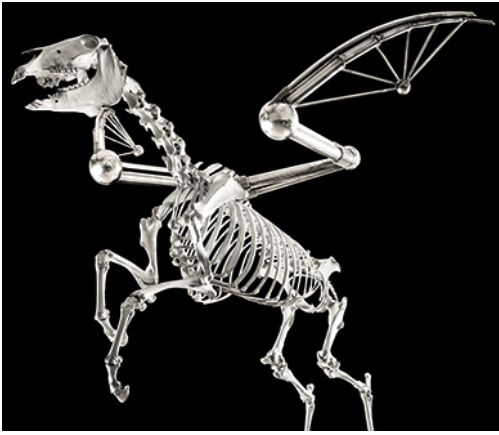

Ninna Yorks Pegasus



Fie Bodenhoffs tusindben



Allan Scharffs ørn

Udstillingen præsenterer blandt andet skelettet af fabeldyret Pegasus, udført i et 1:1-størrelsesforhold af Ninna York med vingeknogler af ca. 23 kg sterlingsølv(!). Kinesiske Wallace Chan, der i øvrigt tidligere har fremstillet et af verdens dyreste smykker, har lavet et smykke særligt til udstillingen på Naturama.

Direktør Mette Thybo, Naturama siger: "Med sidste års udstilling, hvor vi udstillede dyreinspirerede couture kjoler skabt af Jim Lyngvild, har vi set hvordan vi kan nå et publikum, der ikke har deres normale gang på en naturhistorisk attraktion. Særudstillingen "Naturens Juveler" er en helt naturlig efterfølger. Mennesket har gennem årtusinder båret smykker inspireret af naturen og med udstillingen skaber vi endnu en mulighed for, at gæster, der besøger os bliver inspireret af naturens vidundere."

Udstillingen er skabt i samarbejde med smykeskribent Nina Hald og guldsmed Bodil Binner.

For download af højtopløselige billeder: www.smykkeudstilling.dk

For yderligere oplysninger om udstillingen kontakt:

Direktør Naturama Mette Thybo - email: mette@naturama.dk tlf 2488 6245.

Kommunikationsleder Mads Dirckinck-Holmfeld - email: mads@naturama.dk - tlf: 40161450

Nina Hald, email: ninahald1@gmail.com tlf.2730 8828

Hashtags: #smykkerpånaturama, #naturensjuveler, #natureinjewels, #handmadejewellery, #genuinematerials, #faunaandjewellery